

ISTITUTO COMPRENSIVO DELLA VAL NERVIA
Scuola dell'Infanzia, Primaria e Secondaria di I grado
Via S. Rocco - 18033 Camporosso (IM)
' 0184293201
: www.icvalnervia.edu.it
✉ IMIC80200R@istruzione.it
Posta certificata: IMIC80200R@pec.istruzione.it
C.F.: 90057210081

Organigramma sicurezza I.C. della Val Neria anno scolastico 2023-2024
DATORE DI LAVORO – DIRIGENTE SCOLASTICO *Prof. Francesco LETTIERI*

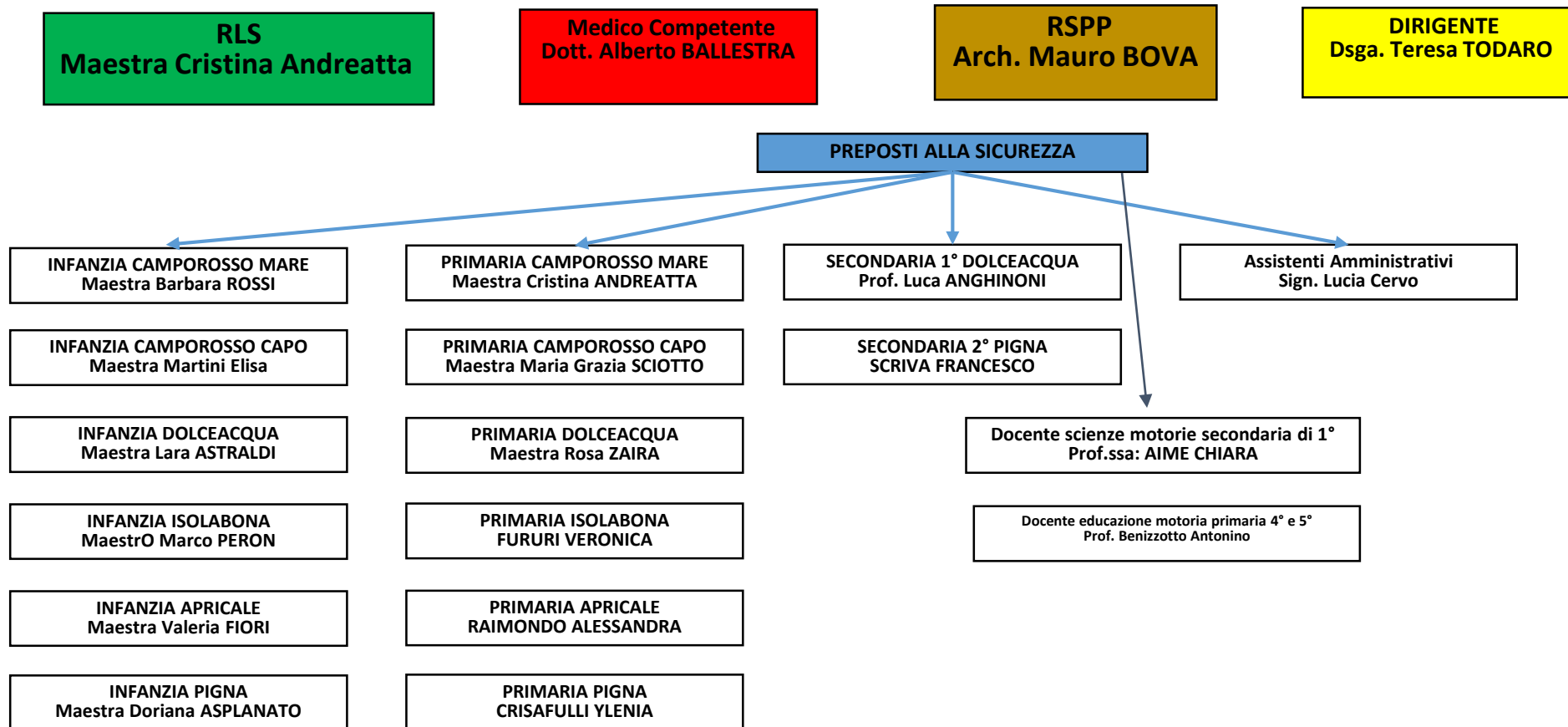

Organigramma sicurezza I.C. della Val Nervia anno scolastico 2023-2024
DATORE DI LAVORO – DIRIGENTE SCOLASTICO Prof. Francesco LETTIERI

Addetti Anticendio

**Edificio Camporosso Mare
Infanzia**

Rossi Barbara - Morini
Emanuela - Medici cristina

Edificio Camporosso Mare

Piano terra rialzato primaria
Rumeo Calogero, Laura Barbara,
Primo piano primaria
Tagliaferro Francesca -
Scognamiglio Mario

Edificio Camporosso Capo

Piano terra rialzato infanzia
Bosio Silvia e Martini Elisa e
Accardo Norma
Primo piano primaria
Corradengo Angela, Gimbatti
Valeria

Edificio Dolceacqua

Piano terra rialzato infanzia
Corbelli Roberta
Piano terra rialzato primari
Rosa Zaira e Rebaudo Antonella
Secondo piano secondaria di 1°
Marchese Patrizia, Giuliani
Barbara

Edificio Isolabona

Primo piano primaria
Fururi Veronica – Travaglini
Monia - Maio Vita
Secondo piano infanzia
Peron Marco

**Edificio Apricale
Infanzia**

Fiori Valeria

Edificio Apricale

Primaria
Raimondo Marzia

Edificio Pigna

Piano Infanzia
Asplanato Doriana
Piano primaria
Totaro Anna
Piano Secondaria
Garzo Chiara
Scriva Francesco

Addetti Primo Soccorso

PLESSO INFANZIA CAMPOROSSO MARE

Medici Cristina – Rossi Barbara – Morini Emanuela – Fantino Mycol - Maccario Dania

PLESSO INFANZIA CAMPOROSSO CAPO

Bosio Silvia – Marchese Roberta – Martini Elisa - Scerra Grazia

PLESSO INFANZIA DOLCEACQUA

Corbelli Roberta – Astraldi Lara - Mantegna Carmela - Veziario Nadia

PLESSO INFANZIA ISOLABONA

Peron Marco – Moratto Bianca Maria

PLESSO INFANZIA APRICALE

Fiori Valeria – Abbate Alessandra - Corsaro Giovanna

PLESSO INFANZIA PIGNA

Asplanato Dorian – Saccani Manuela

PLESSO PRIMARIA CAMPOROSSO MARE

Merlo Paola – Lamberti Luciana – Forgione Luisa – Ciceri Paola – Talassi Debora – Scognamiglio Mario - Andreatta Cristina - Anfosso Oriana - Benizzotto Antonino

PLESSO PRIMARIA CAMPOROSSO CAPO

Gimbatti Valeria – Sciotto Maria Grazia – Allevato Fabiana - Gullo Valeria- Corradengo Angela - Natta Daniela

PLESSO PRIMARIA DOLCEACQUA

Rosa Zaira – Ficarra Laura - Guglielmi Maria Elena - Lucertoni Paola - Rebaudo Antonella - Vergani Monica

PLESSO PRIMARIA ISOLABONA

Maio Vita – Fururi Veronica - Travaglini Monia

PLESSO PRIMARIA APRICALE

Maestra Raimondo Marzia - Raimondo Alessandra

PLESSO PRIMARIA PIGNA

Totaro Anna – Marenco Barbara - Crisafulli Ylenia

PLESSO SECONDARIA 1° DOLCEACQUA

Vernia Maddalena – Rolando Chiara – Cavallo Sabrina - Raco Giuseppa - Ambrogio Mara - D'Imperio Sara

PLESSO SECONDARIA 2° PIGNA

Garzo Chiara – Scriva Francesco - Di Rocco Monica

Addetti Uso DEFIBRILLATORE

Edificio CAMPOROSSO MARE

FORGIONE Luisa - ANFOSSO Oriana -
CICERI Paola - FAZI Stefania - MARENCO
Anna - PALUMBO Sabrina

EDIFICIO CAMPOROSSO CAPO

MARCHESE ROBERTA - GIMBATTI VALERIA

EDIFICIO PIGNA

CRISAFULLI YLENIA - MARENCO
BARBARA - SACCANI EMANUELA -
TOTARO ANNA

EDIFICIO DOLCEACQUA

AULISIO SANDRA - BARATELLA LINDA
- CORBELLI ROBERTA - FICARRA
LAURA - VOLONTE' MARIANGEA

EDIFICIO APRICALE INFANZIA

Fiori Valeria

EDIFICIO APRICALE PRIMARIA

Raimondo Marzia

EDIFICIO ISOLABONA

Fururi Veronica